

PARCELA DE TERRENO SEGREGADA EN VENTA

En Venta

\$53,000

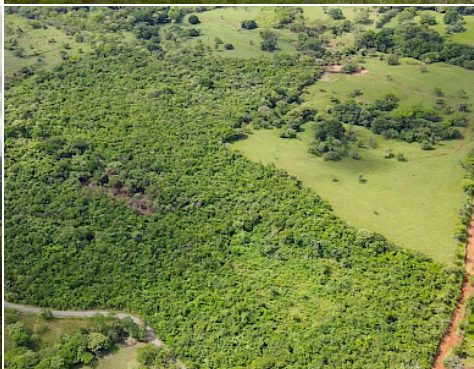
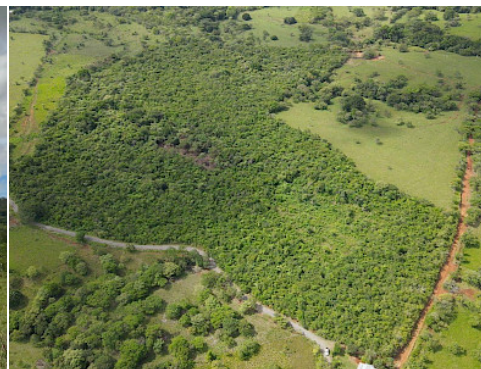
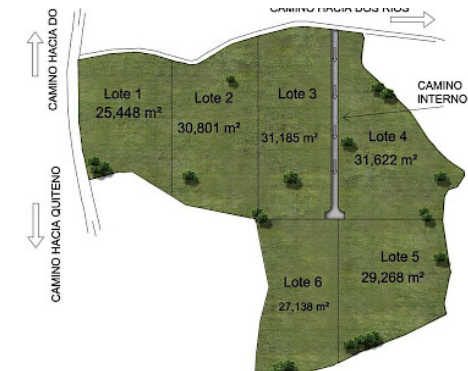

Ubicación de la propiedad

Detalles de la Propiedad

Provincia	Ubicaciones
Distrito	Chiriqui
Corregimiento	Dolega
Barrio	Dos Rios
Calle	DOS RIOS DE DOLEGA

ID de la Propiedad:	MLS-20077
Tipo de Listado:	En Venta
Tipo de Propiedad:	Finca
Edificio Barriada:	DOS RIOS DE DOLEGA
Precio:	\$53,000
Tamaño de lote:	25,448 m ²

PARCELA DE TERRENO SEGREGADA EN VENTA

En Venta

\$53,000

Descripción de la propiedad

Parcela de terreno disponible para la venta en Dos Rios, Dolega, Chiriquí consta de cinco lotes segregados. Ubicados a sólo 5 minutos del centro de Dos Ríos Abajo, estos lotes ofrecen una excelente oportunidad para inversión. Lote 1: 25,448 metros cuadrados por \$53,000 Lote 2: 28,679 metros cuadrados por \$58,500 Lote 3: 28,072 metros cuadrados por \$58,500 Lote 4: 27,085 metros cuadrados por \$57,500 Lote 5: 33,927 metros cuadrados por \$69,500 Lote 6: 32,788 metros cuadrados por \$67, 500 Estos lotes Ofrecen hermosas vistas a las montañas y se encuentran en medio de una exuberante vegetación, que incluye varios árboles y plantas, con un pozo poco profundo incluido. La energía solar es una opción viable para aquellos interesados en soluciones energéticas sostenibles. Opciones de financiación El propietario ofrece financiación a 5 años a una tasa de interés del 3% con un pago inicial del 25%.

Características

Amenidades

- **Acceso:** De Grava, Tierra
- **Zonificación:** No Asignada